



Ministero dell'Istruzione dell'Università e della Ricerca

ISTITUTO COMPRENSIVO ITRI

Omnicomprendivo di scuole infanzia, primaria, secondaria I grado con Indirizzo Musicale e secondaria II grado (Istituto Professionale Indirizzo Agricoltura, sviluppo rurale, valorizzazione prodotti del territorio e gestione delle risorse forestali e montane)

Piazzale Rodari, s.n.c. 04020 ITRI (LT) - ☎0771/730050

Cod. Comune E375 -Distretto 049 - Ambito 24

Sito Web: <http://www.compensivoitri.it>

✉: ltic83500q@istruzione.it PEC: ltic83500q@pec.istruzione.it

C.M. LTIC83500Q -C.F.90048300595 Cod. Univoco Fatturazioni UF3SPV

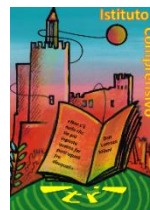

Alle famiglie

Ai docenti

Scuola secondaria di primo grado dell'I. C. ITRI

Al Comune di Itri

A ufficio scuola Comune di Itri

All'ufficio Polizia Municipale Itri

Al Comune di Campodimele

Al DSGA

Al Sito home page

Al RE, visibile alle famiglie

Oggetto: assemblea sindacale **del 11 febbraio 2021**; adattamento orario plesso S. Giovanni Bosco

Per quanto in oggetto, i docenti sono inviati ad avvisare le famiglie interessate che, in occasione dell'assemblea sindacale del **11 febbraio 2021**, giovedì, le classi osserveranno il seguente orario di entrata:

Entra alle ore 8.00 la classe 3B

Entrano alle ore 10.30 tutte le altre classi

I docenti che daranno lettura della presente, ne cureranno la trascrizione sul diario personale dei ragazzi.

I docenti della prima ora del giorno successivo controlleranno che la comunicazione sia stata firmata dai genitori per presa visione.

Itri, 8 febbraio 2021

Il Dirigente scolastico

Prof.ssa Lidia Cardì

Firma autografa sostituita a mezzo stampa ai sensi dell'articolo 3, comma 2, del D.lgs n. 39 del 1993